



Europea de Viviendas

# AURA RESIDENCIAL V

**35 VIVIENDAS LIBRES**

garajes, trasteros y local com.

C/ PEDRO DE LA RUA,  
LEÓN Y TARRASA

**VIVIENDA TIPO B**

**PORTAL 2 planta 1ª**

Superf. útil: **73,00 m<sup>2</sup>**  
+ 30,00 m<sup>2</sup> terraza

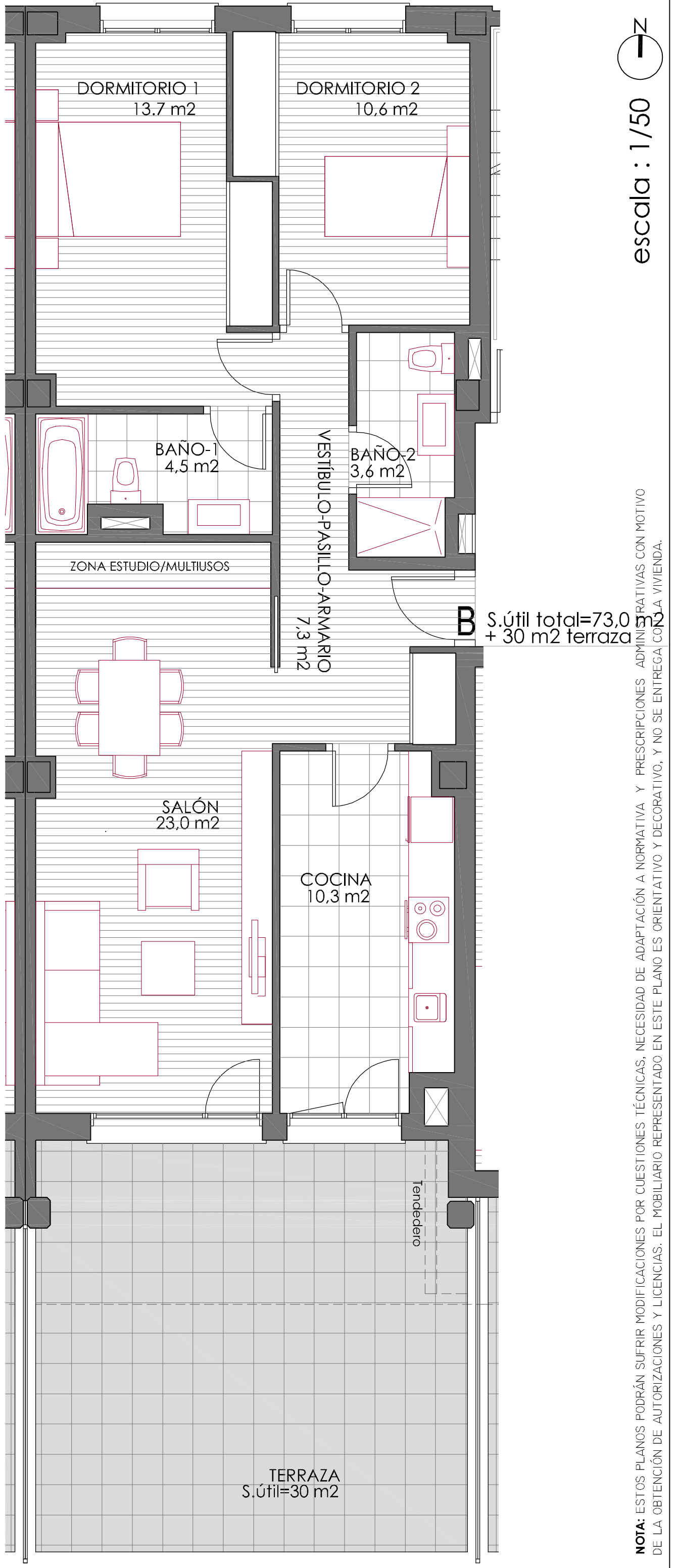
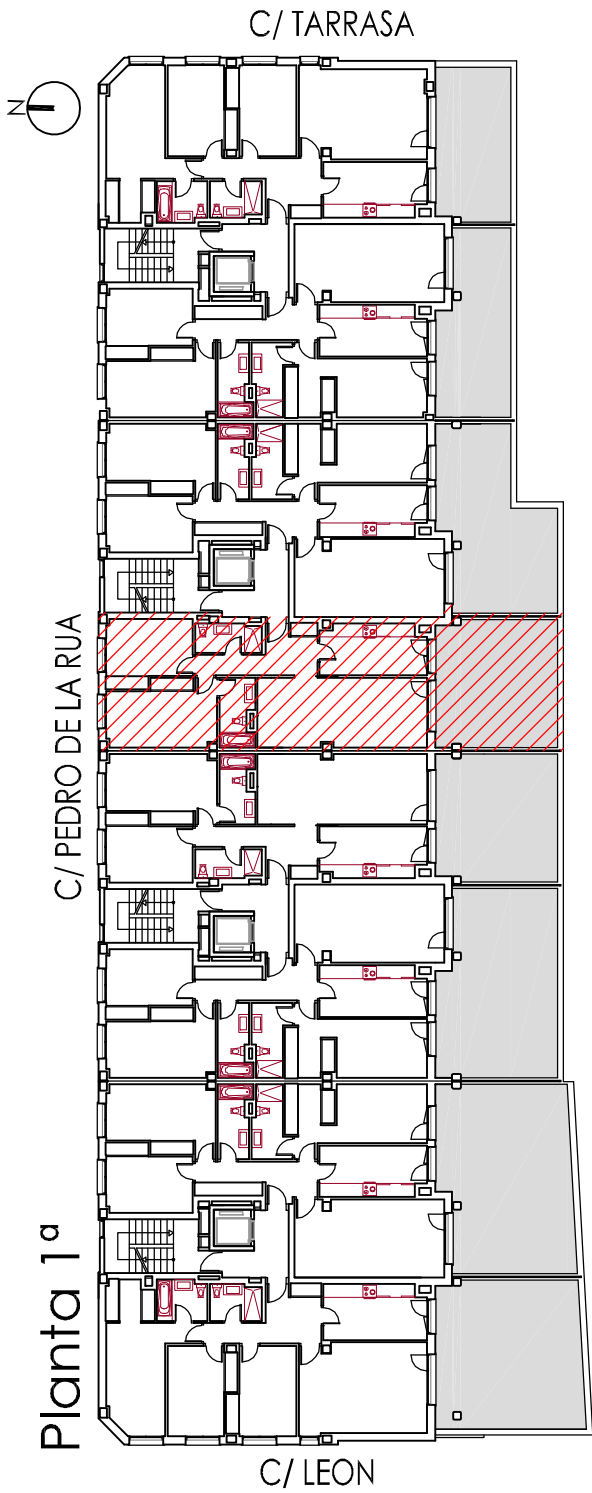

**NOTA:** ESTOS PLANOS PODRÁN SUFRIR MODIFICACIONES POR CUESTIONES TÉCNICAS, NECESIDAD DE ADAPTACIÓN A NORMATIVA Y PRESCRIPCIONES ADMINISTRATIVAS CON MOTIVO DE LA OBTENCIÓN DE AUTORIZACIONES Y LICENCIAS. EL MOBILIARIO REPRESENTADO EN ESTE PLANO ES ORIENTATIVO Y DECORATIVO, Y NO SE ENTREGA CON LA VIVIENDA.

escala : 1/50

